

2025 年 12 月 18 日

本州四国連絡高速道路株式会社

～アートでつなぐ、瀬戸内と旅～ 第 7 回「橋の見える丘絵画賞」作品募集！

JB 本四高速グループでは、地域のアートの魅力を発信する「橋の見える丘絵画賞」を復活開催いたします。入賞作品は、淡路 SA(上り線)の「橋の見える丘ギャラリー」に 2026 年 5 月より 1 年間展示され、多くの人々に感動をお届けいたします。

瀬戸内の絶景と旅の思い出を、あなたのアクリル画で表現しませんか？
絵画を愛する皆さまのご応募を心よりお待ちしております。



「橋の見える丘ギャラリー」

【前回入賞作品】



大胆横断！



栈橋



水天一碧

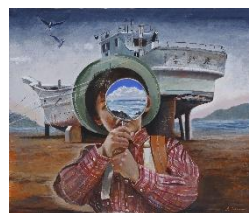

旅



渦潮

1. 募集期間

事前エントリー 2026 年 1 月 7 日(水)～3 月 27 日(金)

応募作品搬入 2026 年 4 月 6 日(月)・7 日(火)10 時 00 分～16 時 00 分(必着)

2. 募集内容

「瀬戸内海と旅」のイメージで描かれた F20 号横型のアクリル画

3. 応募方法

別添の募集要項をご確認いただき、事前エントリーの上、作品搬入日に搬入してください。

応募点数は、1 人 1 点といたします。

※応募のあった段階で、募集要項に同意したものと判断させていただきます。

4. 問い合わせ先

本州四国連絡高速道路株式会社 地域連携部広域連繋課

TEL:078-291-1081

5. 応募資格

応募時点で満 15 歳以上(中学生は除く)の、大阪府、兵庫県、岡山県、広島県、徳島県、香川県、愛媛県、高知県に在住・在勤・在学されている方。

6. 入 賞

「橋の見える丘絵画賞」5 名(副賞:賞金 10 万円)

7. 審査及び入賞作品の発表

○審 査 以下の審査員による厳正な審査のうえ、入賞作品を決定させていただきます。

・大阪芸術大学客員教授 泉谷 淑夫氏

(主な受賞歴 第 6 回小磯良平大賞展優秀賞、第 8 回花の美術大賞展大賞)

・鳴門教育大学大学院教授 山木 朝彦氏

(せとうち美術館ネットワークアドバイザー、『今、ミュージアムにできること』共編著)

・その他、JB 本四高速グループ役員 2 名

○入賞作品の発表 2026 年 4 月下旬予定

封書にて応募者全員に連絡いたします。併せて当社ホームページでも発表いたします。

8. 除幕・表彰式

○日 時 2026 年 5 月 24 日(日)

○会 場 E30 瀬戸中央自動車道 与島 PA

※当日開催されるイベント会場内にて行います。イベント期間中、E30 瀬戸中央自動車道 与島

PA に一時展示し、その後、E28 神戸淡路鳴門自動車道 淡路 SA(上り線)にある「橋の見える丘ギャラリー」へ移設いたします。

9. 主 催

本州四国連絡高速道路株式会社

10. 協 力

JBハイウェイサービス株式会社

11. 後 援

兵庫県教育委員会、香川県教育委員会

第7回 橋の見える丘 絵画賞



「橋の見える丘ギャラリー」(淡路サービスエリア<上り>)

(募集内容) 「瀬戸内と旅」のイメージで描かれたF20号横型のアクリル画

(入 賞) **橋の見える丘絵画賞** (5名) 副賞 賞金10万円

(応募締切) 事前エントリー締切 **2026年3月27日(金)**

作品搬入 2026年4月6日(月)・7日(火)

JB 本四高速グループでは、瀬戸内のアートの魅力発信を支援する活動を行っています。

この度、**2021年から中断していた「橋の見える丘絵画賞」が晴れて復活します。**

今回で7回目の開催となり、絵画を趣味にしている方や絵画の道を志している方の作品を募集し、入賞作品を2026年5月から約1年間、淡路サービスエリア(上り)の「橋の見える丘ギャラリー」に展示させていただきます。

多くのお客様が訪れるビュースポット、淡路サービスエリアのギャラリーに、あなたの創作した作品を展示してみませんか。



主催：本州四国連絡高速道路株式会社
協力：JBハイウェイサービス株式会社
後援：兵庫県教育委員会
香川県教育委員会

～募集要項～

① 応募資格

応募時点で満15歳以上(中学生は除く)の、

大阪府、兵庫県、岡山県、広島県、徳島県、香川県、愛媛県、高知県に在住・在勤・在学
されている方。

② 事前エントリー

応募に先だって、エントリー用紙(※別紙1)による事前エントリーをお願いいたします。

・エントリー期間: **2026年1月7日(水)～3月27日(金) 必着**

・エントリー方法: 封書又はファックスにてエントリーしてください。

郵送先: 〒651-0088

神戸市中央区小野柄通4-1-22 アーバンエース三宮ビル
本州四国連絡高速道路株式会社 地域連携部

FAX: **078-291-1363** 電話: 078-291-1081

③ 作品の搬入

応募用紙(※別紙2)に必要事項を記入して作品に同梱の上、応募者本人による持込又は宅配便により搬入期間内に搬入してください。なお、応募用紙副票は作品裏面右上にしっかりと貼り付けてください。

搬入期間: **2026年4月6日(月)・7日(火) 10時～16時(必着)**

搬入先: 〒655-0047

神戸市垂水区東舞子町4-115 JB本四高速舞子ビル2階

JBハイウェイサービス(株)神戸営業部 電話: 078-787-1281

※搬入に際しては、「搬入・搬出に関する注意事項」を必ずお読みください。

④ 募集内容

* 瀬戸内と旅のイメージで描かれたF20号横型のアクリル画

⑤ 募集作品の技法・サイズ・点数

* 画材はアクリル絵の具とし、屋外展示ケース内での展示となりますので、退色等防止のために下地を作成する、耐光性の高い絵の具を使用するなど堅牢なつくりを心がけてください。また、作品は完全に乾燥させてください。

* キャンバスは、退色防止のため画用紙は使用せずに、木枠を用いた貼りキャンバスを使用してください。

* 入賞作品の額装は、主催者側において行います。

* 応募点数は1人1点とし、応募者本人が創作した作品に限ります。

* 個展などで発表済みの作品でもかまいませんが、他のコンクールや公募展に入選・入賞したことがない作品に限ります。

⑥ 入賞作品の決定方法

以下の審査員による厳正な審査のうえ、入賞作品を決定させていただきます。

●大阪芸術大学客員教授 泉谷 淑夫氏

(主な受賞歴:第6回小磯良平大賞展優秀賞、第8回花の美術大賞展大賞)

●鳴門教育大学名誉教授 山木 朝彦氏

(せとうち美術館ネットワークアドバイザー、『今、ミュージアムにできること』共編著)

●その他、JB本四高速グループ役員2名

⑦ 入賞作品の発表・・・2026年4月下旬(予定)

封書にて応募者全員に連絡します。併せてホームページでも発表します。

※入賞作品以外は、応募者本人による引き取り又は必要経費着払いにて返送します。

応募者本人による引取期間・・・2026年4月28日(火)～30日(木)<10時～17時>

着払いによる返送・・・・・・・・・・2026年4月下旬

⑧ 入 賞・・・「橋の見える丘絵画賞」(5名)

入賞者には、副賞として10万円を贈呈します。なお、必要書類作成のため、マイナンバーの確認手続が必要となります。

⑨ 除幕・表彰式・・・2026年5月24日(日)

E30瀬戸中央自動車道 与島パーキングエリアで開催されるイベント会場にて、入賞作品の除幕と表彰式を実施します。(住所:香川県坂出市与島町西方587)

⑩ 著作権及び展示期間について

著作権については、「著作権の取扱いについて」のとおりとさせていただきますので、ご了承ください。展示期間は概ね1年間とし、期間中の作品の展示につきましては無償とさせていただきます。

また、今回は除幕・表彰式が与島パーキングエリアのイベント会場にて行う関係で、本イベント期間中は与島パーキングエリアにて一時展示し、その後「橋の見える丘ギャラリー」に移設します。

なお、展示期間の延長等について事務局より別途ご相談させていただく場合があります。展示終了後は、主催者側の費用で返却いたしますが、展示期間中は応募者からの申し出による作品の取外しはできません。

⑪ 作品の取扱い

作品の取扱いについては、十分に注意いたしますが、火災・盗難・その他損傷等の損害については責任を負いかねますので、ご了承ください。また、入賞作品は屋外展示ケース内での展示となるため、破損、天候等による退色、汚損等の可能性がありますことを、あらかじめご了承ください。なお、主催者により入賞作品に退色防止の措置を行う場合があります。破損等に備えた損害賠償保険につきましては、必要に応じ、応募者ご自身で保険にご加入ください。

⑫ 個人情報の取扱い

「個人情報の取扱いについて」をご覧ください。

⑬ 出品料等

出品料は無料です。ただし、作品の制作・搬入・搬出(入賞作品の展示終了後の搬出を除く)にかかる費用と、表彰式出席にかかる費用は応募者の負担となります。

⑭ 備 考

応募用紙に記入した内容に虚偽が認められた場合や応募条件を満たさない場合、受賞を取り消す場合があります。

搬入・搬出に関する注意事項

1. 搬入方法に関わらず、応募者の費用負担で搬入をお願いいたします。
2. 審査終了後の応募作品の返却にあたって、着払いによる返送の場合は、搬入に使用した梱包資材は廃棄し、事務局で用意した梱包資材により梱包の上、返送いたします。
3. 搬入・搬出時での荷解きや荷造りには細心の注意を払いますが、不慮の事故等に関しては、当方は一切責任を負いませんので、ご了解ください。

著作権の取扱いについて

1. 入賞者は、本州四国連絡高速道路株式会社及びＪＢハイウェイサービス株式会社が宣伝広告等の目的で、入賞作品を印刷物、ホームページ、PRグッズなどに無償で利用することを認めることとします。
2. 入賞者は、前項の場合において、入賞作品の一部修正及び翻案を認めることとします。
3. 入賞発表、作品の展示、広告宣伝に使用する際には、作品名、作者名、居住市町村、学校名を明示する場合があります。

個人情報取扱いについて

1. 応募用紙に記載いただいた個人情報は、「橋の見える丘絵画賞」の運営に必要な連絡、通知、展示、作品の返送及び宣伝広告等をする目的のみに利用し、それ以外の目的では利用いたしません。
2. 応募用紙に記載いただいた個人情報は、以下の場合を除き、本人の同意なくして、第三者に対し開示することはありません。
 - * 法令に基づく場合
 - * 「橋の見える丘絵画賞」の運営に必要な、ホームページでの入賞発表、展示及び宣伝広告等において、作品名、作者名、居住市町村、学校名を明示する場合
3. 応募用紙に記載いただいた個人情報については、本州四国連絡高速道路株式会社及びＪＢハイウェイサービス株式会社以外の第三者が管理することはありません。
4. 上記各項に関わらず、マイナンバーの取扱いについては、謝金の支払いに関する源泉徴収関係事務のみに使用し、必要な事務手続きの終了後、速やかに廃棄いたします。同個人情報の管理は、漏洩、滅失等のないよう必要かつ適切な措置を講じます。同個人情報は、「橋の見える丘絵画賞」の審査終了後（入賞者については展示期間終了後）に、本州四国連絡高速道路株式会社が保有する必要がないと判断した時点で削除、廃棄いたします。

(お問い合わせ先)

本州四国連絡高速道路株式会社 地域連携部 広域連繫課
TEL:078-291-1081((平日9時～17時30分))

- エントリー期間 **2026年1月7日(水)～3月27日(金)**
●エントリーがない応募は無効とさせていただきますのでご注意ください。

[illegible]

応募用紙

- エントリーがない応募は無効とさせていただきますのでご注意ください。
- 必要事項を記入の上、応募作品と一緒にご持参または同梱ください。

		受付 番号	
(ふりがな)			年齢
応募者氏名			歳
電話番号	() -		
居所	〒 -		
学校名 (高校・専門学校・大学等)			
作品タイトル			
解説			
誓約書	<p>第7回「橋のみえる丘」絵画賞に応募するにあたり、応募作品は応募者本人が創作した作品であり、類似、模倣でないオリジナル作品であることを誓言します。</p> <p style="text-align: right;">_____ 応募者サイン</p>		

以下の応募用紙副票を、応募作品裏面右上にしっかりと貼ってください。

----- キリトリ -----

副
票

(ふりがな)			受付番号
応募者氏名			
作品タイトル			