瀬戸内しまなみ海道の自転車の通行料金が2028年3月31日(金)まで無料です!

Bicycles are toll-free!

しまなみサイクリングフリー

The toll of bicycles for Shimanami Kaido is free until March 31, 2028.

※原動機付自転車と特定小型原動機付自転車(いわゆる電動キックボードなど)は対象外です。

新尾道大橋は、自転車歩行者道がありません。
また、尾道大橋は道幅が狭く、交通量も多いため、渡船のご利用をおすすめします。

Covered vehicle: Bicycles *not including Motorized bicycles and Specified small motorized bicycles(So-called electric scooters, etc.)

Toll Free Section: bicycle and pedestrian walkway of Shimanami Kaido
Shin-Onomichi Bridge does not have a bicycle and pedestrian way.
The footway on Onomichi Bridge is narrow and dangerous.
Bicycles and pedestrians should use the ferry instead.

交通ルール(左側通行)を守って安全走行。安全のため、必ずヘルメットを着用しましょう。

Follow traffic rules, Keep to the left, for safe cycling.
Please wear a safety helmet.

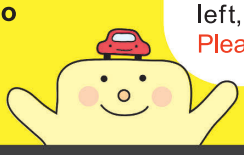

しまなみ海道サイクリングロードは国が指定するナショナルサイクルルートです。

本四高速
本州四国連絡高速道路株式会社
Honshu-Shikoku Bridge Expressway Company Limited

お問合せ先 お客さま窓口 TEL.078-291-1033
(お問合せ時間/9:00~17:30)

詳細は JB本四高速 で 検索 してください

ホームページ/ドライバーズサイト
https://www.jb-honshi.co.jp/customer_index/ ▶